EMOT PLUS HASTANESİ	**ORGANİZASYON ŞEMASI**			
Kod: KU.YD.01	Yayın Tarihi: 02.06.2026	Revizyon No: 00	Revizyon Tarihi: -	Sayfa 1 / 2

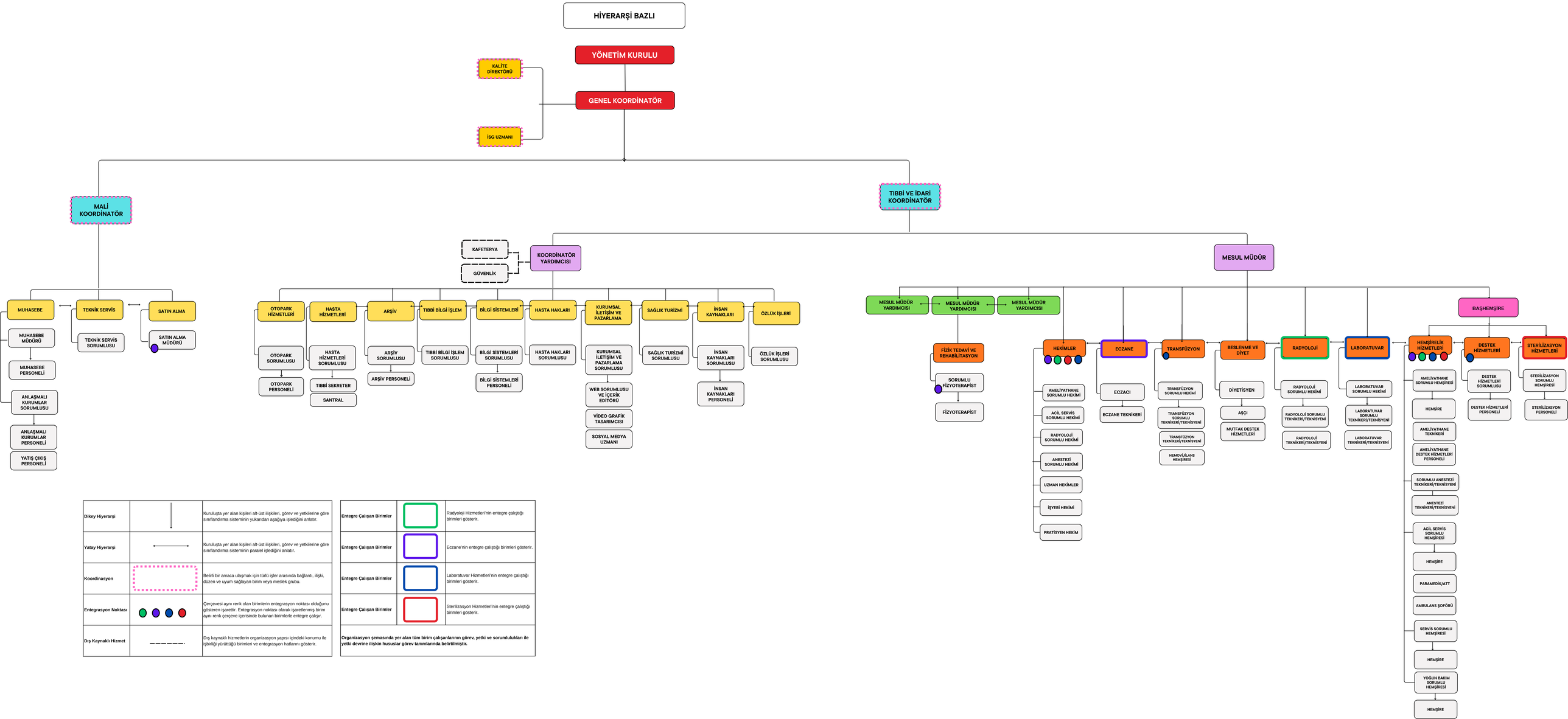

Dikey Hiyerarşi	↓	Kuruluşta yer alan kişileri alt-üst ilişkileri, görev ve yetkilerine göre sınıflandırma sisteminin yukarıdan aşağıya işlediğini anlatır.
Yatay Hiyerarşi	↔	Kuruluşta yer alan kişileri alt-üst ilişkileri, görev ve yetkilerine göre sınıflandırma sisteminin paralel işlediğini anlatır.
Koordinasyon		Belirli bir amaca ulaşmak için türlü işler arasında bağlantı, ilişki, düzen ve uyum sağlayan birim veya meslek grubu.
Entegrasyon Noktası	● ● ● ●	Çerçevesi aynı renk olan birimlerin entegrasyon noktası olduğunu gösteren işarettir. Entegrasyon noktası olarak işaretlenmiş birim aynı renk çerçeve içerisinde bulunan birimlerle entegre çalışır.
Dış Kaynaklı Hizmet	– – – – – –	Dış kaynaklı hizmetlerin organizasyon yapısı içindeki konumu ile işbirliği yürüttüğü birimleri ve entegrasyon hatlarını gösterir.

Entegre Çalışan Birimler		Radyoloji Hizmetleri'nin entegre çalıştığı birimleri gösterir.
Entegre Çalışan Birimler		Eczane'nin entegre çalıştığı birimleri gösterir.
Entegre Çalışan Birimler		Laboratuvar Hizmetleri'nin entegre çalıştığı birimleri gösterir.
Entegre Çalışan Birimler		Sterilizasyon Hizmetleri'nin entegre çalıştığı birimleri gösterir.

Organizasyon şemasında yer alan tüm birim çalışanlarının görev, yetki ve sorumlulukları ile yetki devirine ilişkin hususlar görev tanımlarında belirtilmiştir.

EMOT PLUS HASTANESİ	**ORGANİZASYON ŞEMASI**			
Kod: KU.YD.01	Yayın Tarihi: 02.06.2026	Revizyon No: 00	Revizyon Tarihi: -	Sayfa 2 / 2

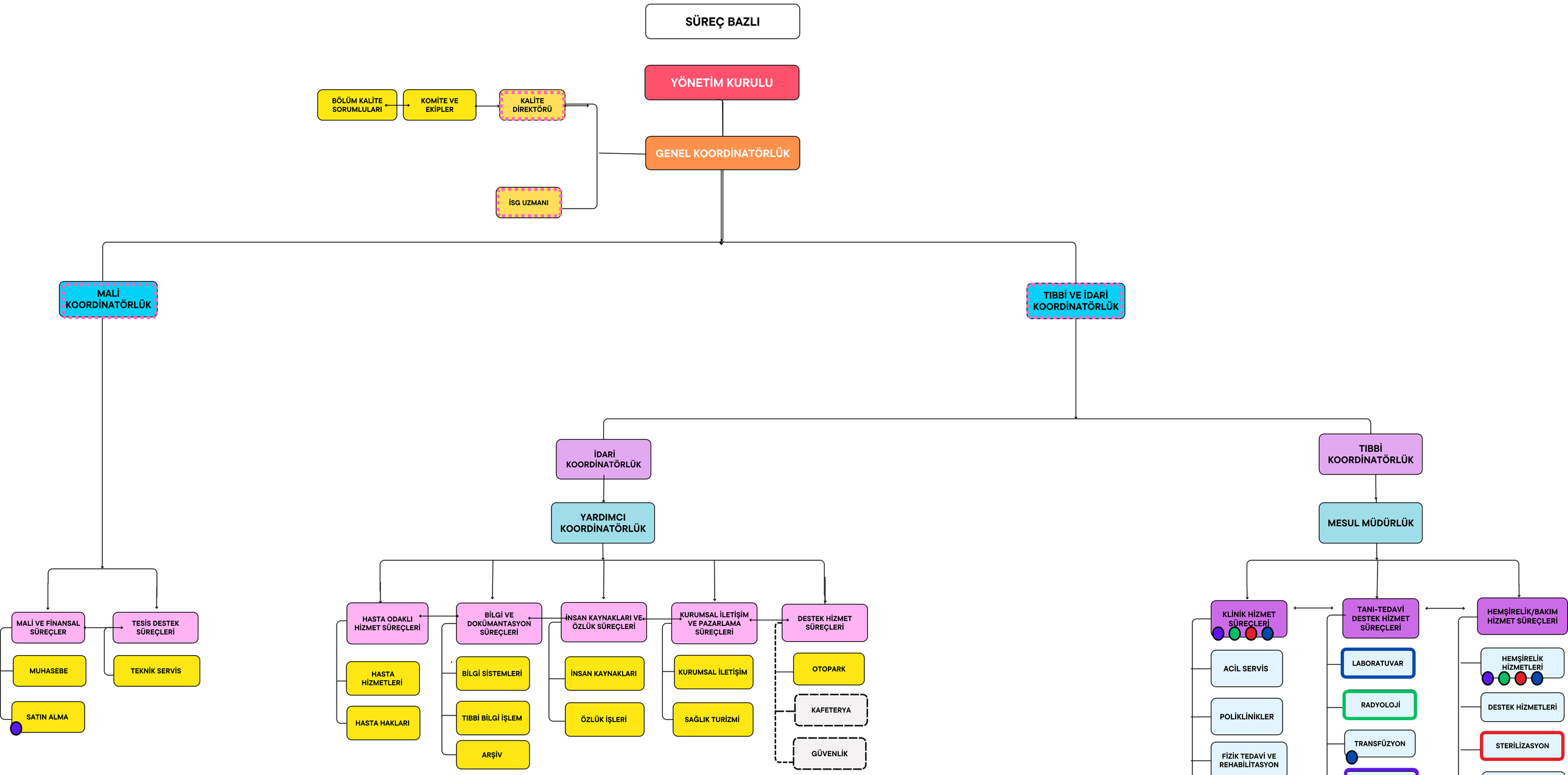

Dikey Hiyerarşi	↓	Kuruluşta yer alan kişileri alt-üst ilişkileri, görev ve yetkilerine göre sınıflandırma sisteminin yukarıdan aşağıya işlediğini anlatır.
Yatay Hiyerarşi	⟷	Kuruluşta yer alan kişileri alt-üst ilişkileri, görev ve yetkilerine göre sınıflandırma sisteminin paralel işlediğini anlatır.
Koordinasyon		Belirli bir amaca ulaşmak için türlü işler arasında bağlantı, ilişki, düzen ve uyum sağlayan birim veya meslek grubu.
Entegrasyon Noktası		Çerçevesi aynı renk olan birimlerin entegrasyon noktası olduğunu gösteren işarettir. Entegrasyon noktası olarak işaretlenmiş birim aynı renk çerçeve içerisinde bulunan birimlerle entegre çalışır.
Dış Kaynaklı Hizmet		Dış kaynaklı hizmetlerin organizasyon yapısı içindeki konumu ile işbirliği yürüttüğü birimleri ve entegrasyon hatlarını gösterir.

Entegre Çalışan Birimler		Radyoloji Hizmetleri'nin entegre çalıştığı birimleri gösterir.
Entegre Çalışan Birimler		Eczane'nin entegre çalıştığı birimleri gösterir.
Entegre Çalışan Birimler		Laboratuvar Hizmetleri'nin entegre çalıştığı birimleri gösterir.
Entegre Çalışan Birimler		Sterilizasyon Hizmetleri'nin entegre çalıştığı birimleri gösterir.

Organizasyon şemasında yer alan tüm birim çalışanlarının görev, yetki ve sorumlulukları ile yetki devrine ilişkin hususlar görev tanımlarında belirtilmiştir.